



Oficiul de Cadastru și Publicitate Imobiliară BISTRITA-NASAUD
Biroul de Cadastru și Publicitate Imobiliară Bistrita

CARTE FUNCİARĂ NR. 76031
COPIE

Carte Funciară Nr. 76031 Bistrița

A. Partea I. Descrierea imobilului

TEREN Intravilan

Adresa: Loc. Bistrita, Str Poligonului, Nr. FN, Jud. Bistrita Nasaud

Nr. Crt	Nr. cadastral Nr. topografic	Suprafața* (mp)	Observații / Referințe
A1	76031	1.858	

B. Partea II. Proprietari și acte

Înscrieri privitoare la dreptul de proprietate și alte drepturi reale		Referințe
10824 / 13/03/2015		
Act Normativ nr. 7, din 13/03/1996 emis de PARLAMENTUL ROMANIEI (decret -lege nr.87/1938);		
B1	Intabulare, drept de PROPRIETATE anterior dobândit nr.63/1989cf, dobândit prin Lege, cota actuala 1/1, cota initiala 1/1 1) STATUL ROMAN OBSERVATII: adus din cf 2989/1	A1
B2	Intabulare, drept de ADMINISTRARE anterior dobândit nr.63/1989cf, dobândit prin Lege, cota actuala 1/1, cota initiala 1/1 1) IJGCL BISTRITA-NASAUD OBSERVATII: adus din cf 2989/1	A1
B3	Înscrierea provizorie, drept de PROPRIETATE, dobândit prin Lege, cota actuala 1/1, cota initiala 1/1 1) MUNICIPIUL BISTRITA , CIF:4347569	A1

C. Partea III. SARCINI .

Înscrieri privind dezmembrăminte de dreptul de proprietate, drepturi reale de garanție și sarcini	Referințe
NU SUNT	

Anexa Nr. 1 La Partea I

Teren

Nr cadastral	Suprafața (mp)*	Observații / Referințe
76031	1.858	

* Suprafața este determinată în planul de proiecție Stereo 70.

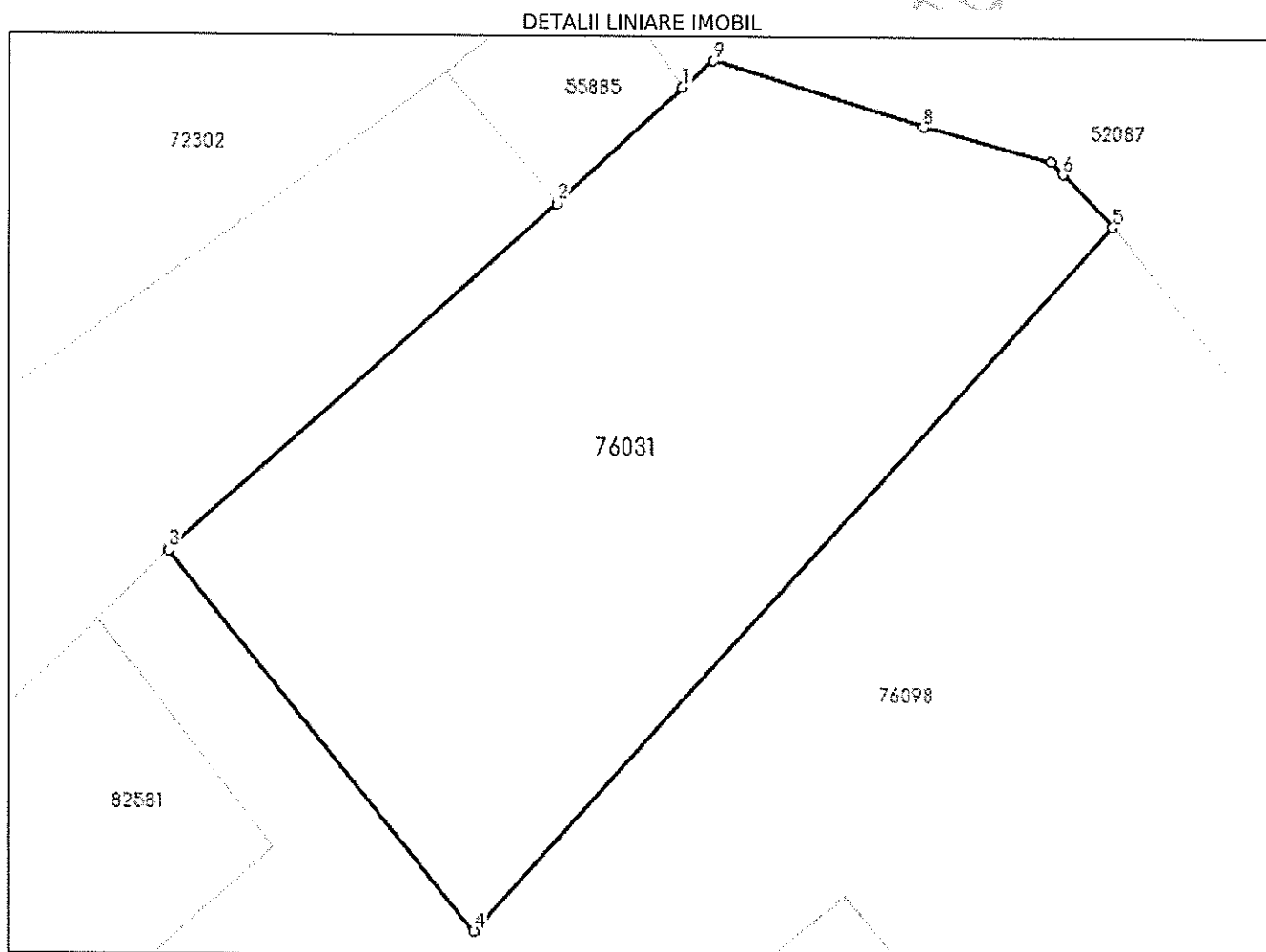

Date referitoare la teren

Nr Crt	Categorie folosință	Intra-vilan	Suprafața (mp)	Tarla	Parcelă	Nr. topo	Observații / Referințe
1	arabil	DA	1.858	-	-	-	

Lungime Segmente

1) Valorile lungimilor segmentelor sunt obținute din proiecție în plan.

Punct început	Punct sfârșit	Lungime segment (** (m)
1	2	12.039
2	3	36.525
3	4	34.028
4	5	66.756
5	6	5.111
6	7	1.216

Punct început	Punct sfârșit	Lungime segment (** (m)
7	8	9.25
8	9	15.43
9	1	2.851

** Lungimile segmentelor sunt determinate în planul de proiecție Stereo 70 și sunt rotunjite la 1 milimetru.

*** Distanța dintre puncte este formată din segmente cumulate ce sunt mai mici decât valoarea 1 milimetru.

Neutilizabil în Circulații Civile

PLAN DE INCADRARE IN ZONA
MUN. BISTRITA, STR. POLIGONULUI



STRADA POLIGONULUI

STRADA VALEA CASTAILOR

52087

76031

DRUMUL CETATII

1:2,000

